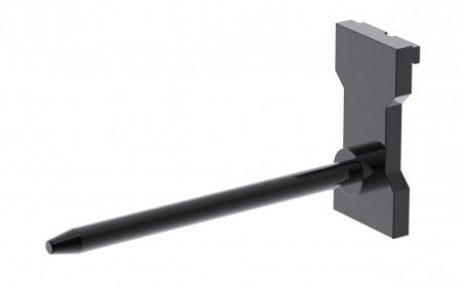

Espolón FEM3 2000kg 3200mm largo

ref. M103070301

Implemento para carretillas elevadoras de FEM3, con una capacidad de carga de 2000kg y 3200mm de largo.

Es ideal para muchos tipos de máquinas.

1 950,00 € IVA no incluido

Características principales

Características ampliadas

Espolón para carretillas elevadoras de FEM3, con capacidad de carga hasta 2000kg.

Este implemento es ideal para muchos tipos de máquinas, es un elemento con facilidad montaje, necesario para la manipulación de bobinas o tubos mediante la carretilla elevadora. Le ahorrará tiempo y trabajo al levantar el material y desplazarlo fácilmente.

Los espolones generalmente son utilizados en industrias tales como las dedicadas a la manipulación de papel e industria secundaria.

CARACTERÍSTICAS

- Capacidad de carga: 2000kg
- Medidas (largo): 3200mm
- FEM3

Disponemos de una gran variedad de modelos y medidas. Consultenos.